Bürgermeister-Dahse-Straße Lageplan

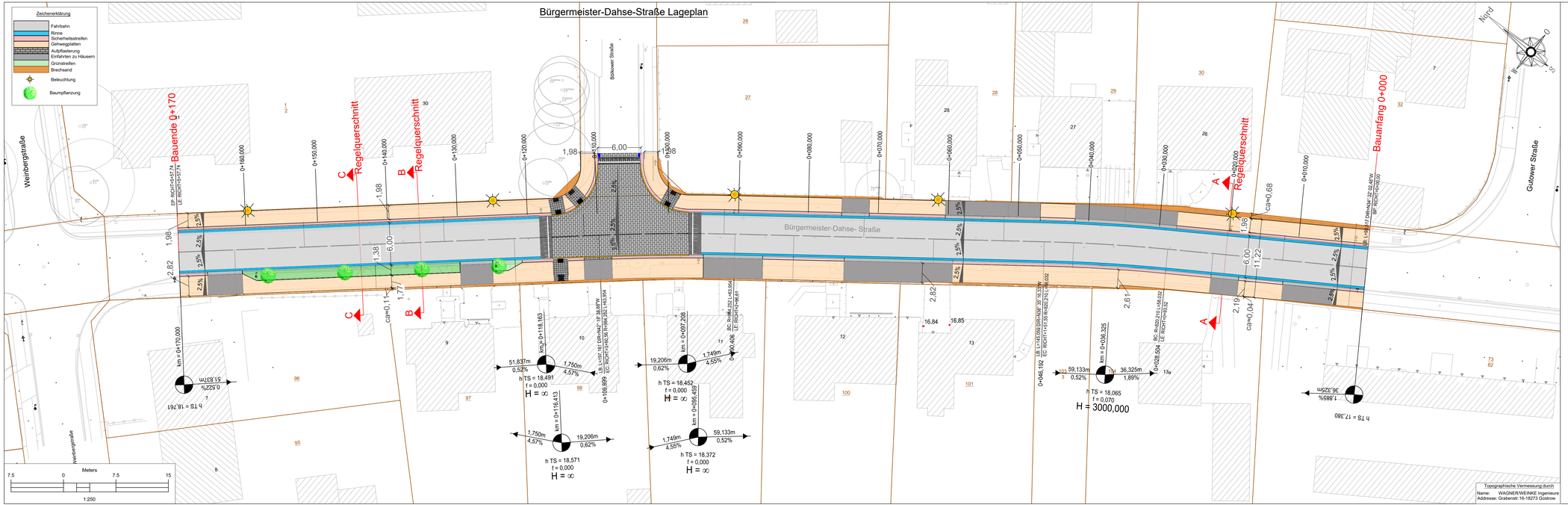

Anlage 2

PLASS + ENGEL
Ingenieurgesellschaft für Bauwesen mbH
Beim Hofe 8, 18055 Rostock, info@plass-engel.de
Tel.: 0381 / 49 30 49 -0; Fax: 0381 / 49 30 49 -12

bearbeitet	05/25	Ka
gezeichnet	05/25	Ka
Projekt Nr.: P-2154		

Datum Unterschrift

Barlachstadt
Güstrow
Markt 1, 18273 Güstrow
Tel. 03843/7690 Fax. 03843/769510

Geprüft	
SGL	
Bauvorhabennummer:	

Nr.	Art der Änderung und Ergänzung	Datum	Name

Lagesystem	ETRS89 / Z33	Stand Kataster	
Höhensystem	HN 1976	Bestandsvermessung	12/2021

ENTWURF

Bürgermeister-Dahse-Straße
Straße: Station:
PROJIS-Nr.:

Unterlage/ Blatt-Nr.: 5/1
Lageplan
Maßstab: 1:250

Grundhafter Ausbau der Bürgermeister-Dahse-Straße in Güstrow zw.Weinbergstraße und Gutower Straße

aufgestellt:

Plotdatum:12.05.2025